

Camera di Commercio
Pesaro e Urbino
Italia

4^a GIORNATA DELL'ECONOMIA

12 MAGGIO 2006

UNIONCAMERE

CAMERE DI COMMERCIO D'ITALIA

A cura del Servizio Studi e Statistica

Valore aggiunto: variazione anni 1995-2004

Variazione a prezzi costanti 1995

Raffronto territoriale

Pesaro e Urbino	16,7%
Italia	14,8%





Valore aggiunto

Valore aggiunto pro capite ai prezzi base 2004

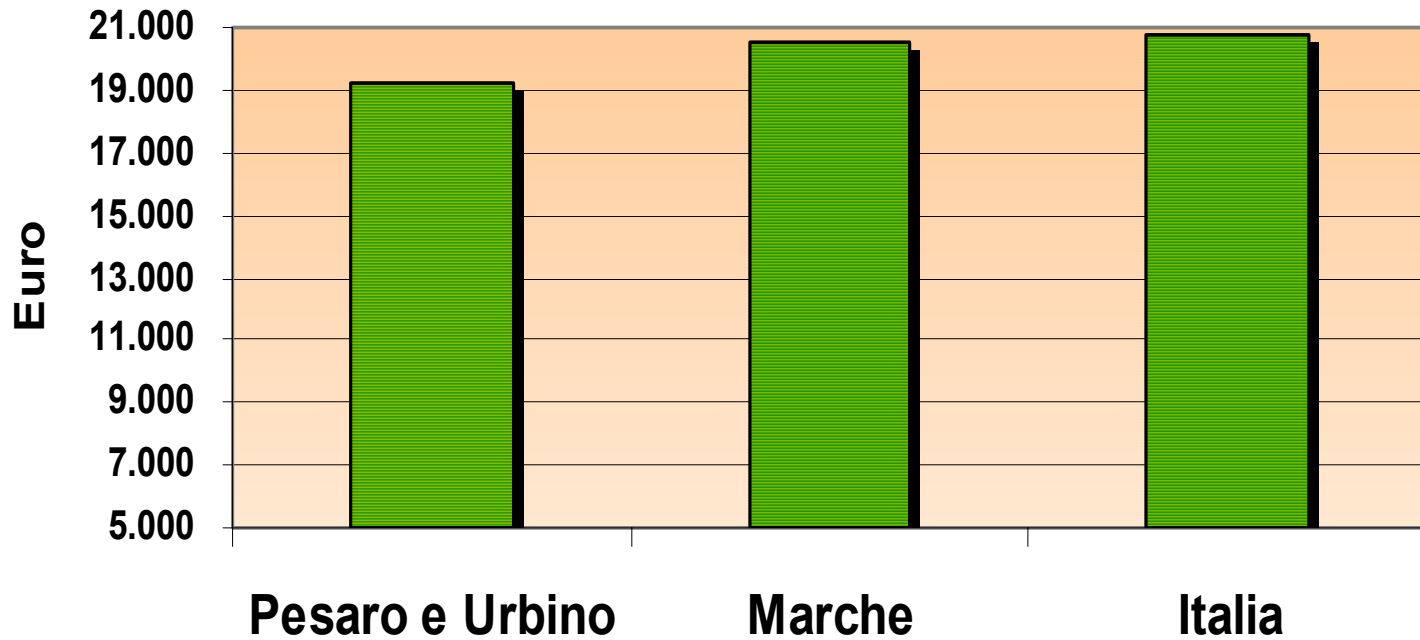

Valore aggiunto:variazioni anni 1995-2004

Variazione media annua a prezzi costanti (Pesaro e Urbino)

Raffronto Settori economici

Agricoltura	- 0,48%
Industria	1,76%
Costruzioni	0,74%
Servizi	1,91%



Valore aggiunto ai prezzi base per settori anno 2004

(Pesaro e Urbino)

Consistenza per settori

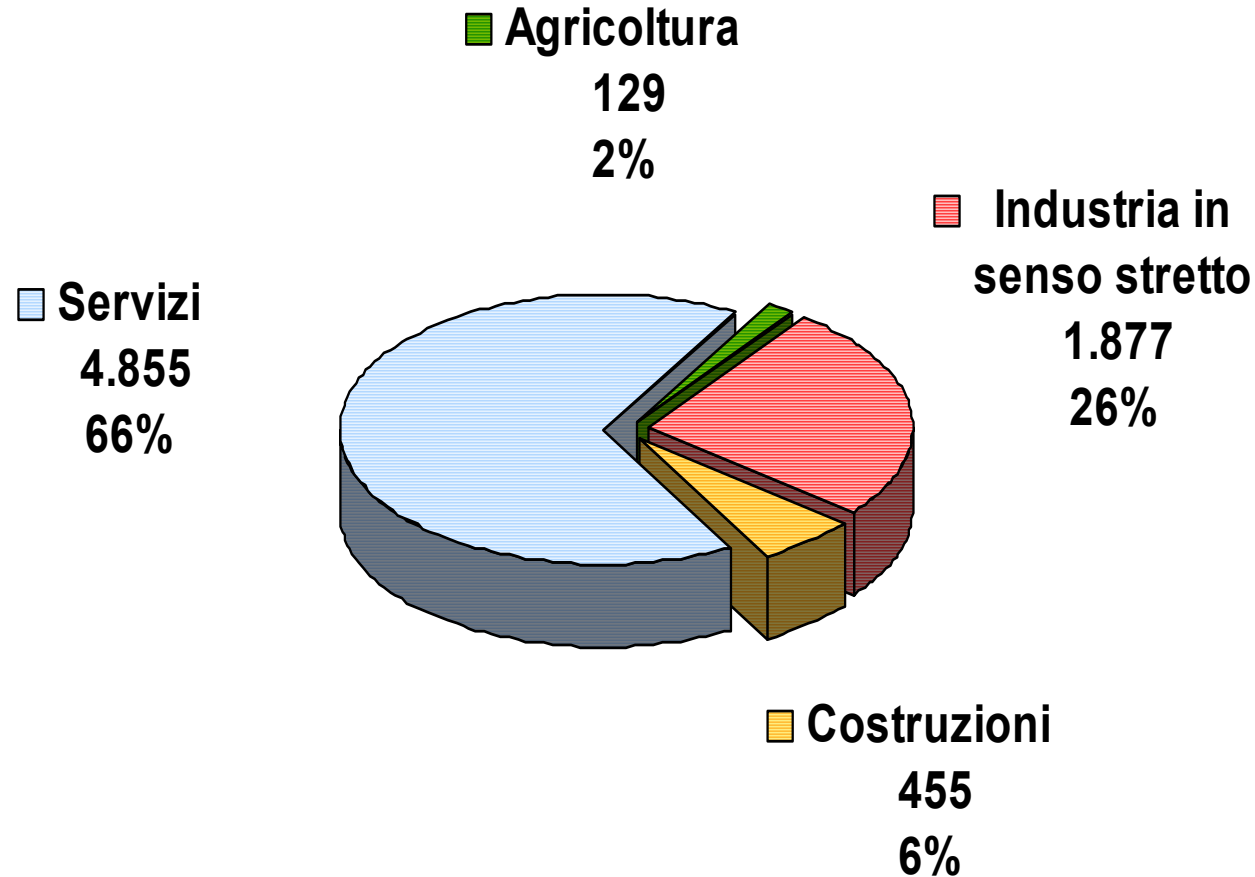

Consistenza per settori al 31.12.2005

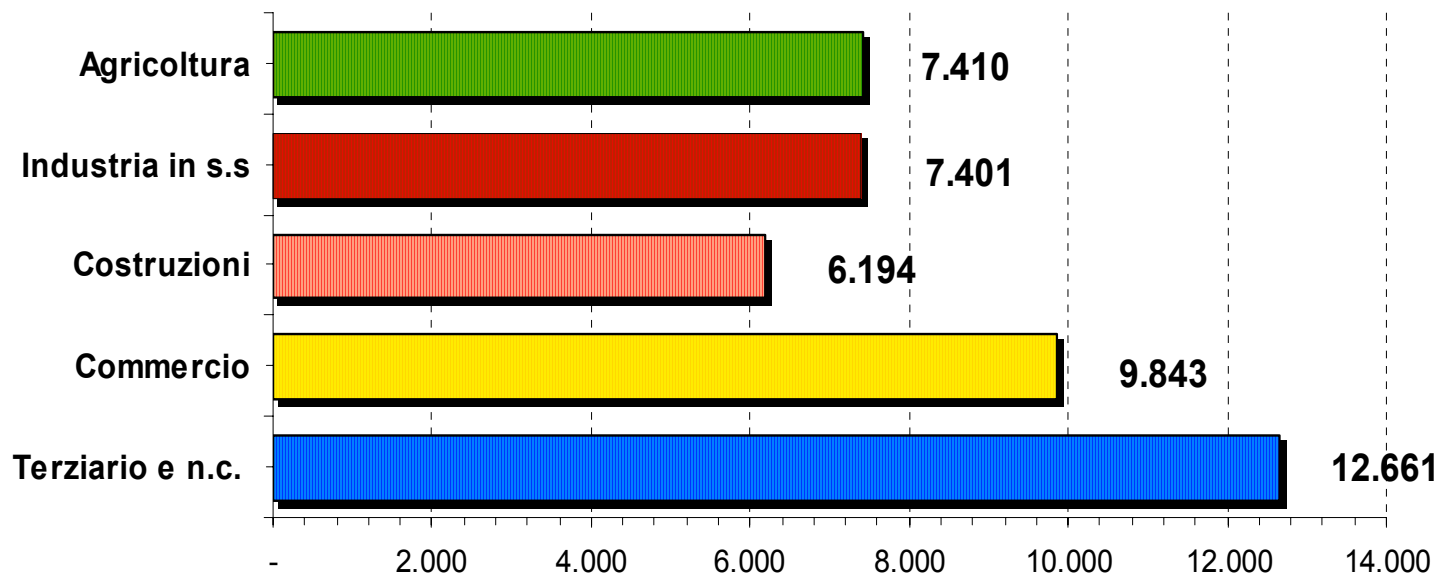

Imprese registrate 1998- 2005

Camera di Commercio
Pesaro e Urbino
Italia



Raffronto 1998-2005 Provincia di Pesaro Urbino

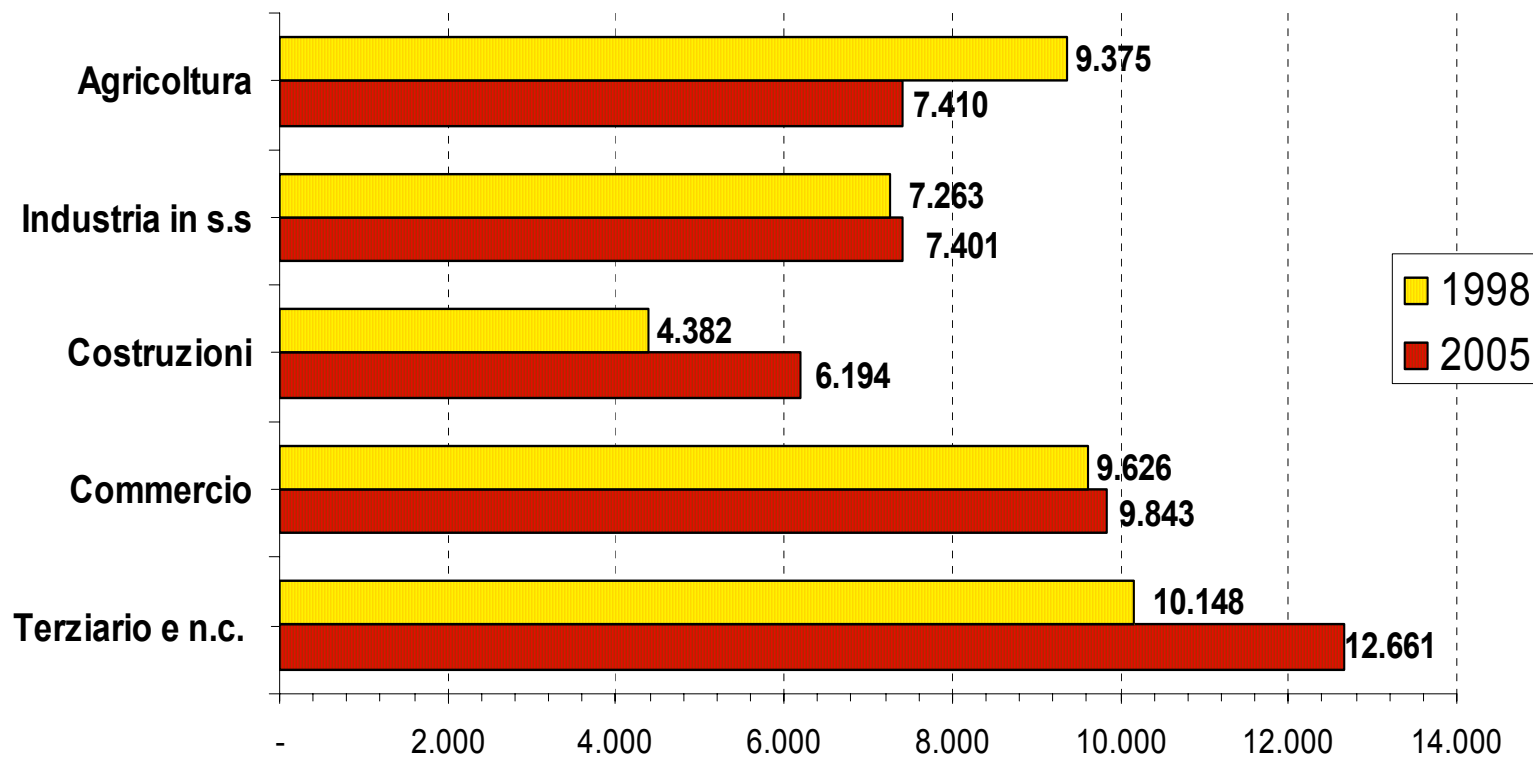



Totale imprese serie storica

Totale imprese Provincia di Pesaro e Urbino

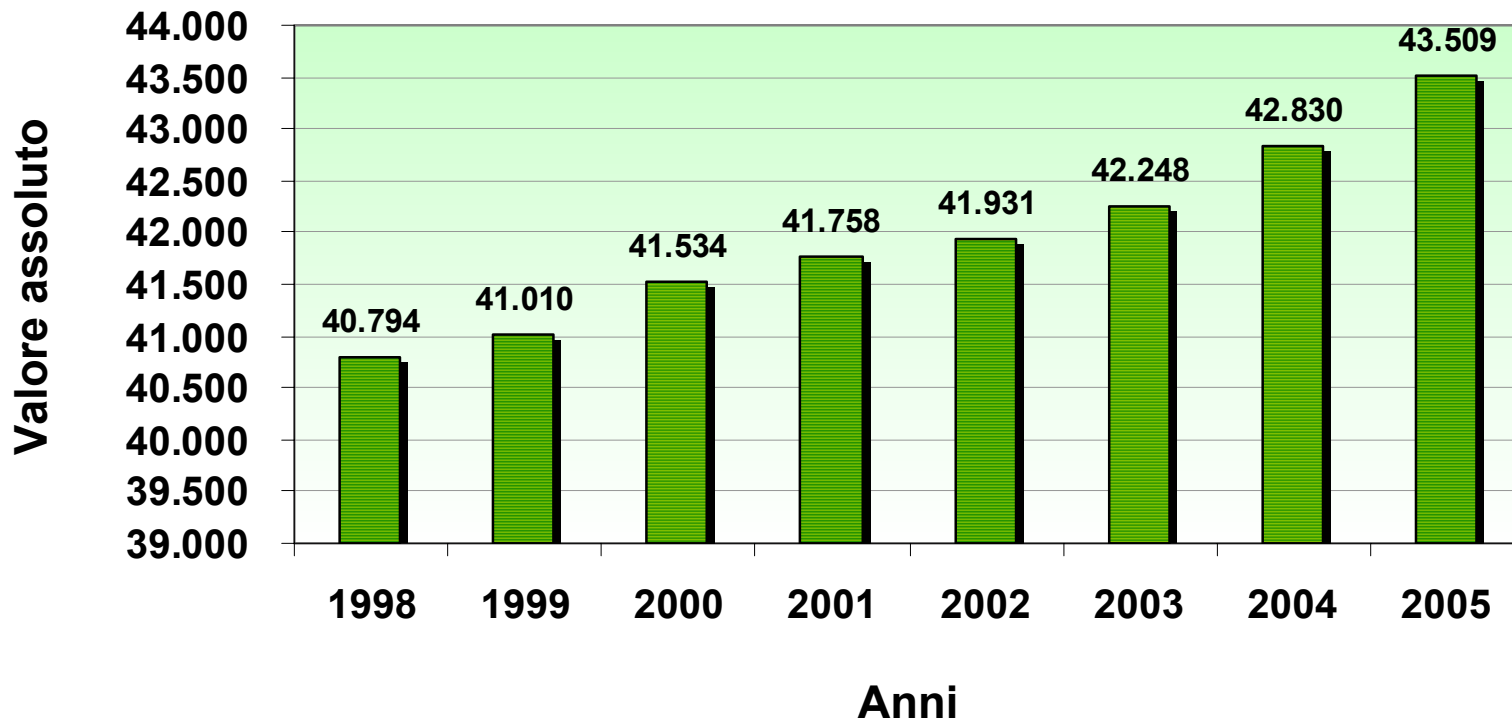

Raffronto territoriale delle imprese registrate



La dinamica strutturale delle imprese

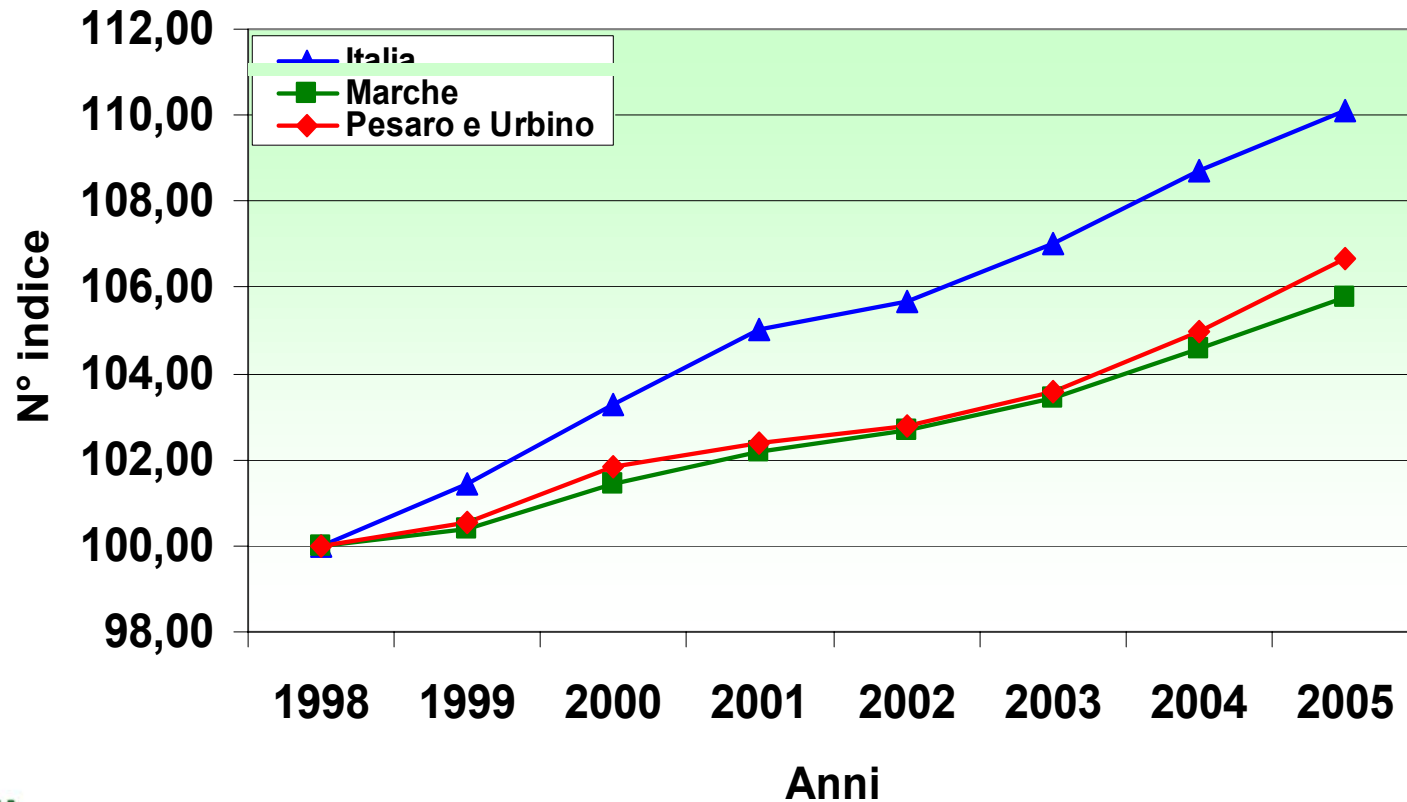

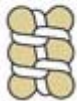

Imprese individuali serie storica

Imprese individuali Provincia di Pesaro e Urbino

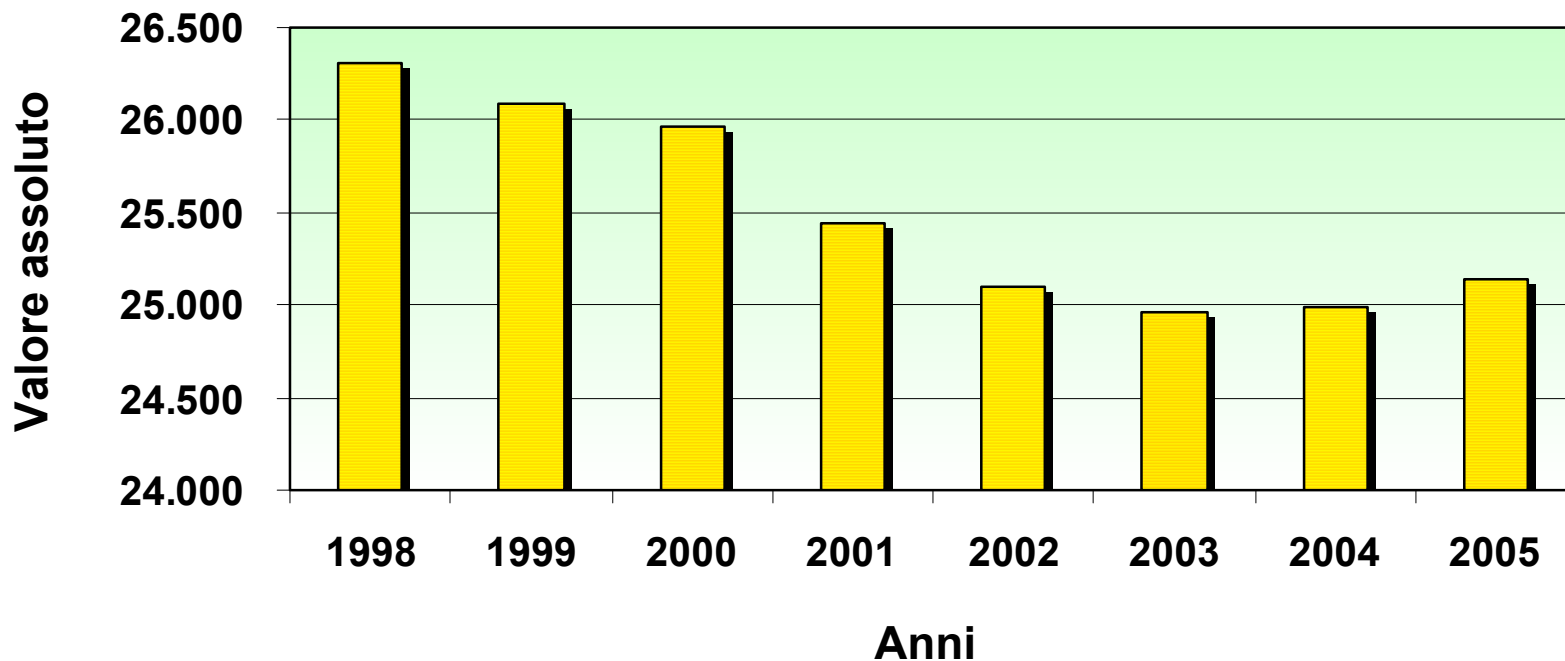



Raffronto territoriale delle imprese individuali

La dinamica strutturale delle imprese individuali

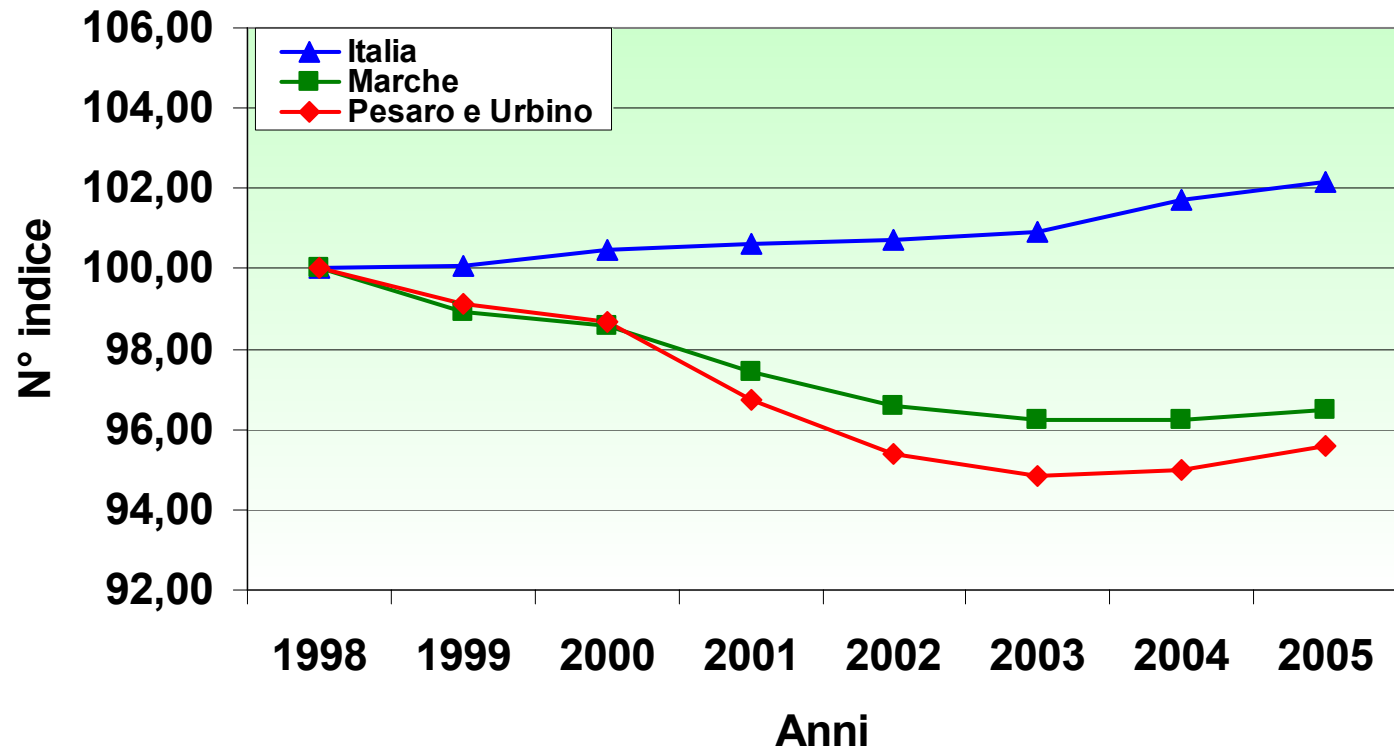



Società di persone serie storica

Società di persone Provincia di Pesaro e Urbino

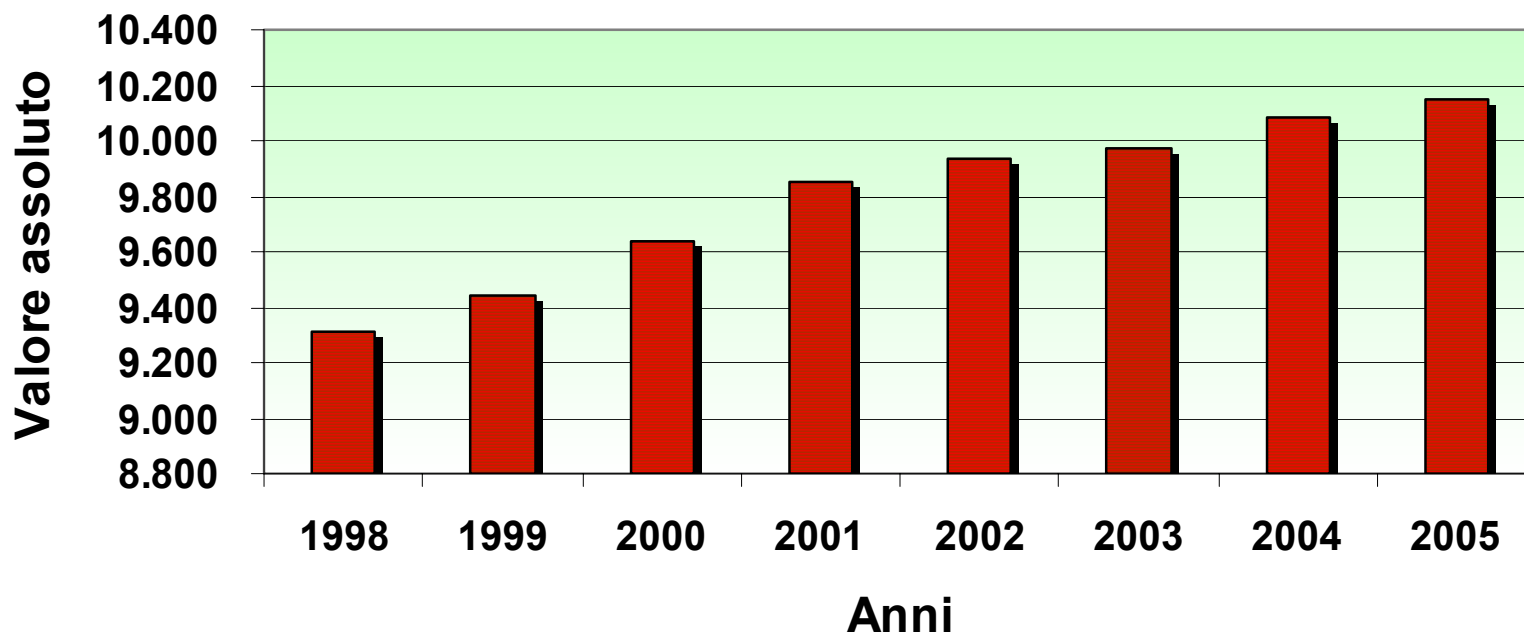



Raffronto territoriale delle società di persone

La dinamica strutturale delle società di persone

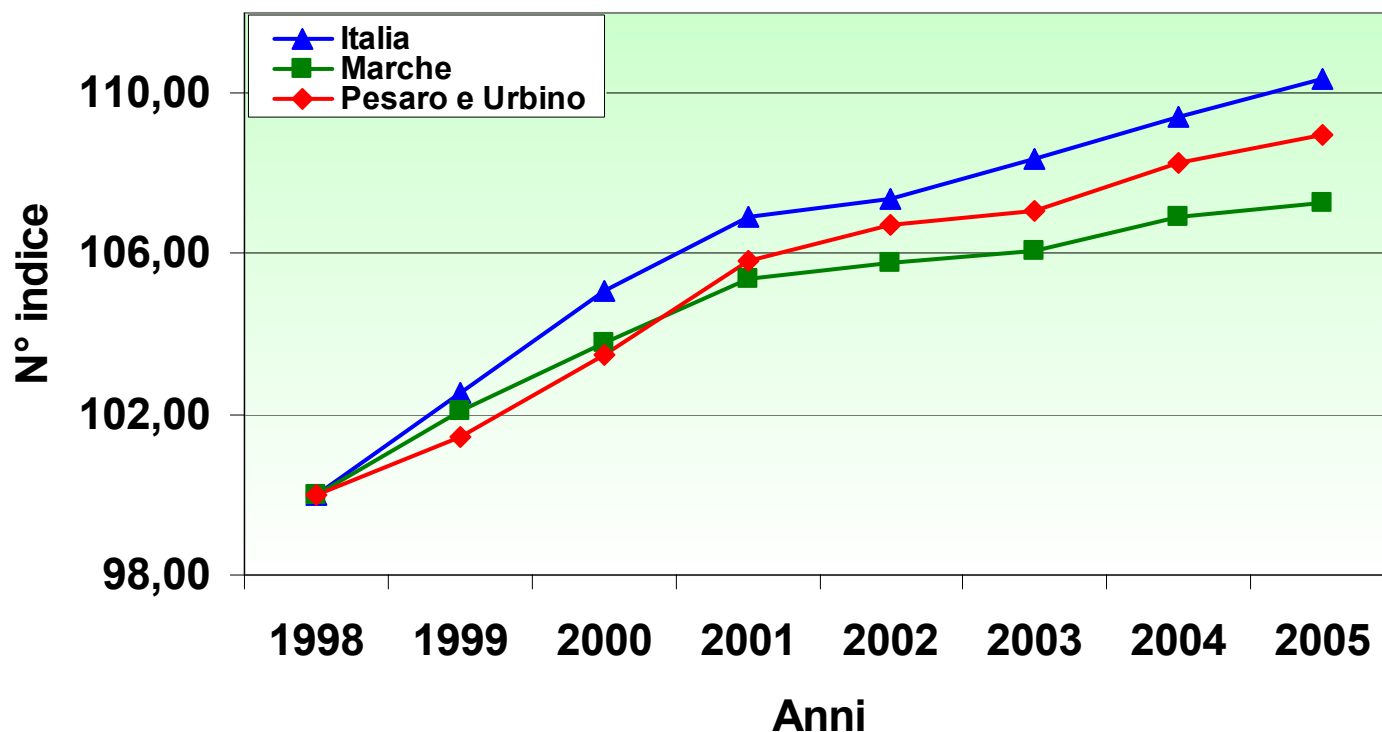



Società di capitali serie storica

Società di capitali Provincia di Pesaro e Urbino

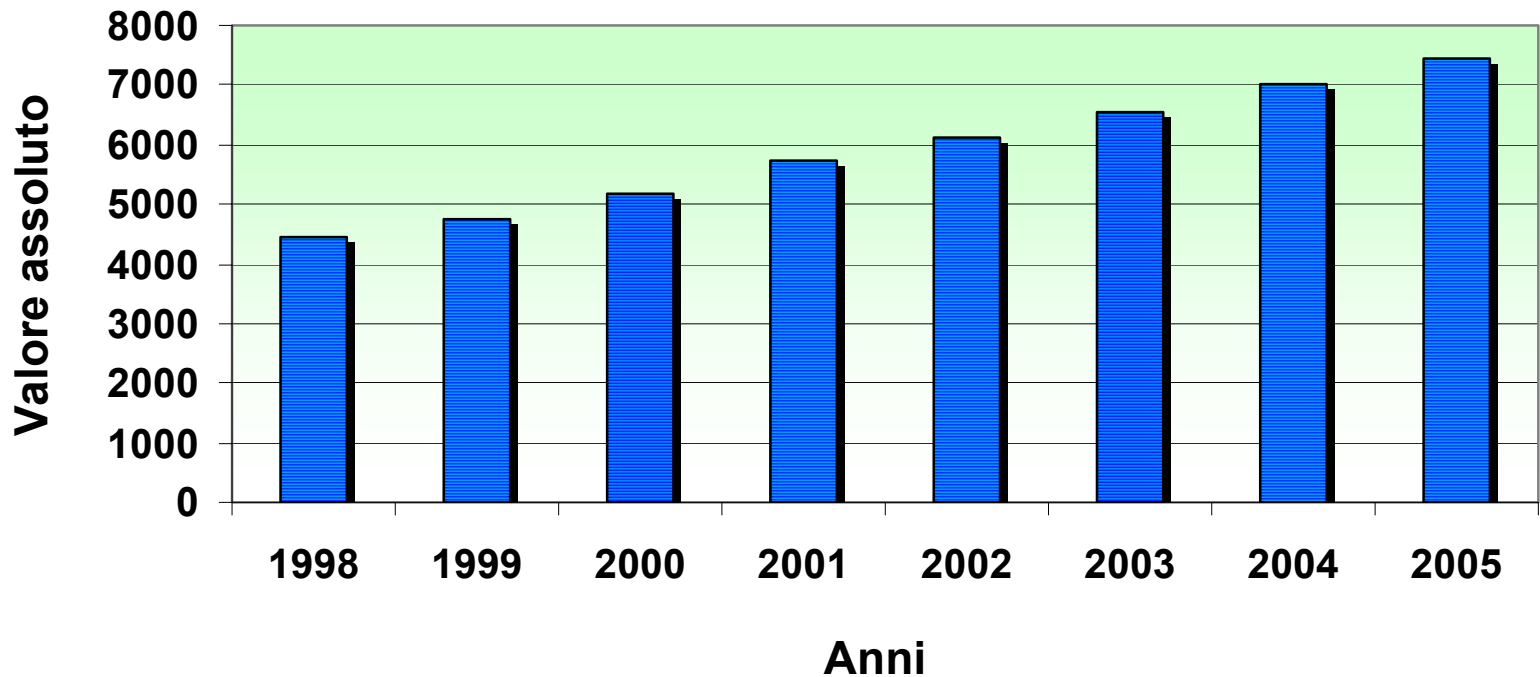



Raffronto territoriale delle società di capitali

La dinamica strutturale delle società di capitali

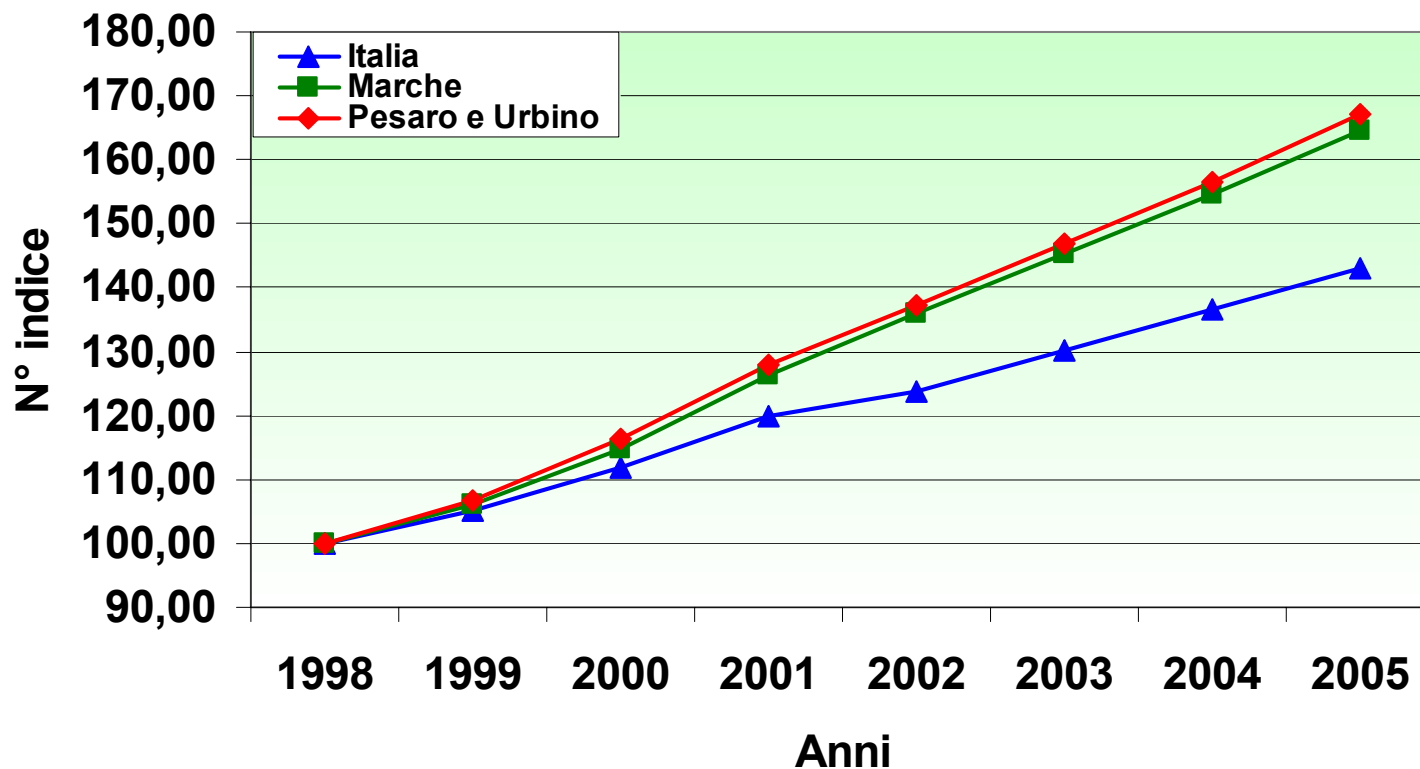



Imprese registrate artigiane

Imprese registrate non artigiane e registrate artigiane
Anno 2005 Provincia di Pesaro e Urbino

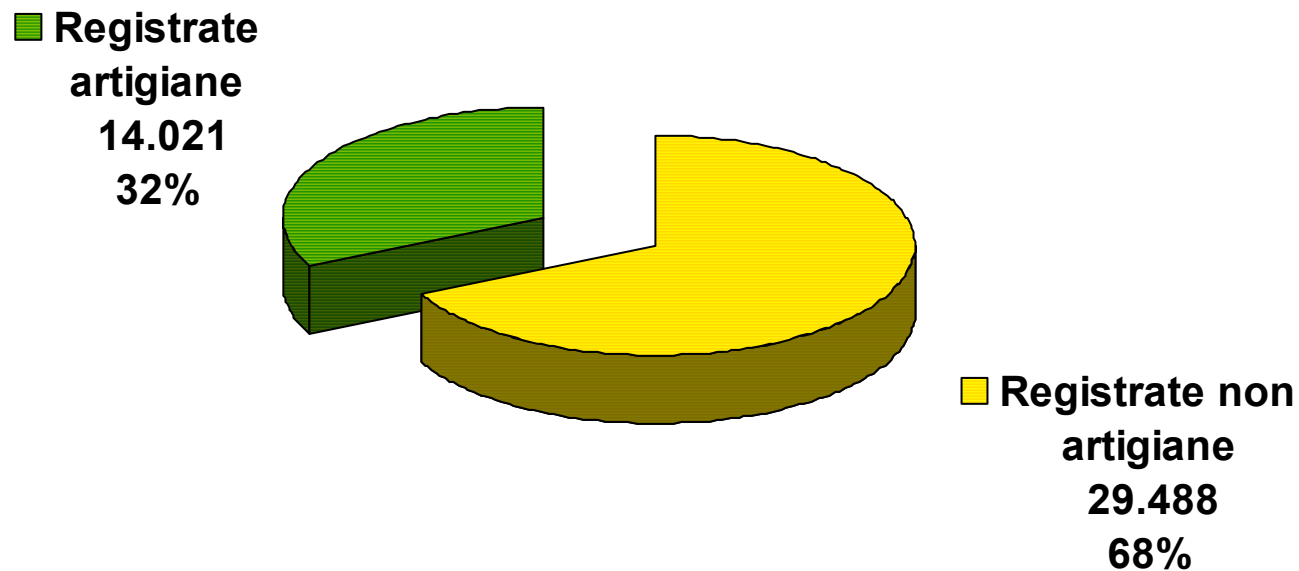

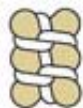

TASSO DI OCCUPAZIONE

Confronto territoriale anni 2004/2005 (15-64 anni)

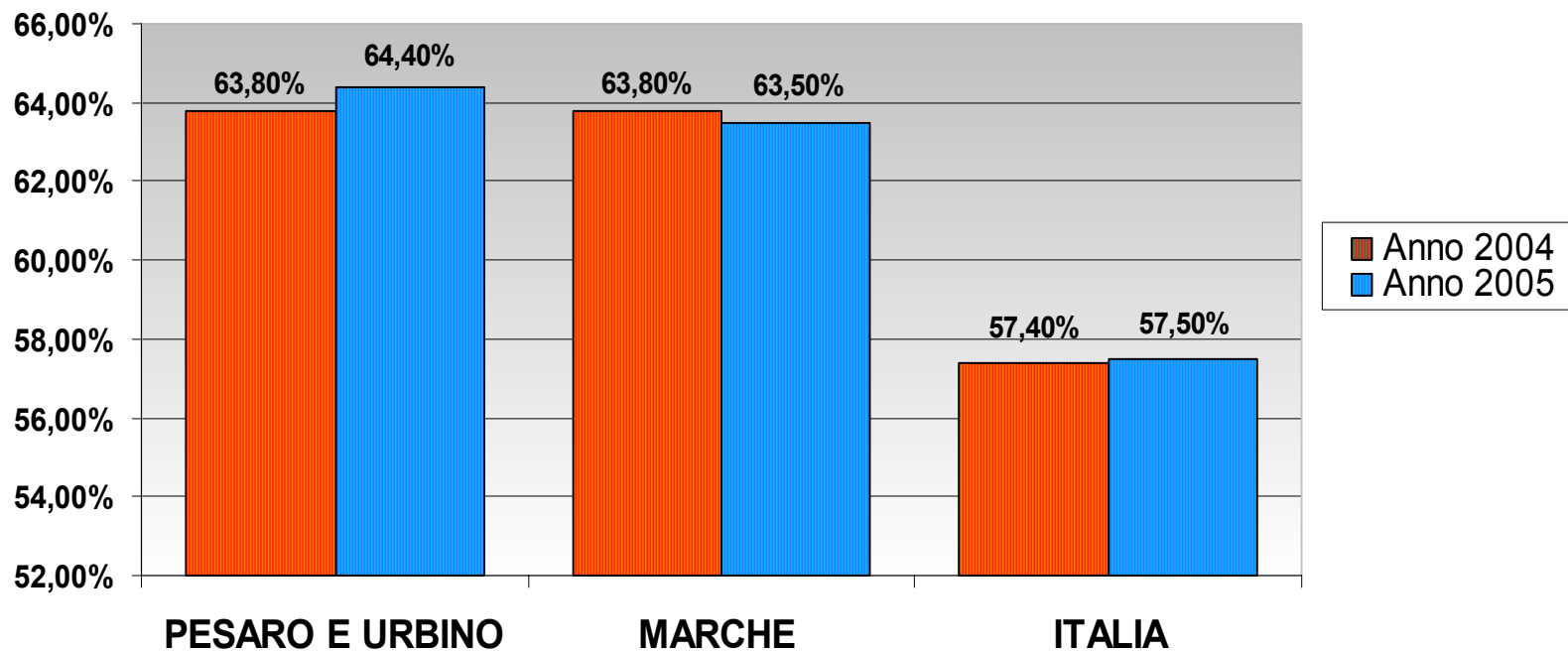



TASSO DI DISOCCUPAZIONE

Confronto territoriale anni 2004/2005 (15 anni e oltre)

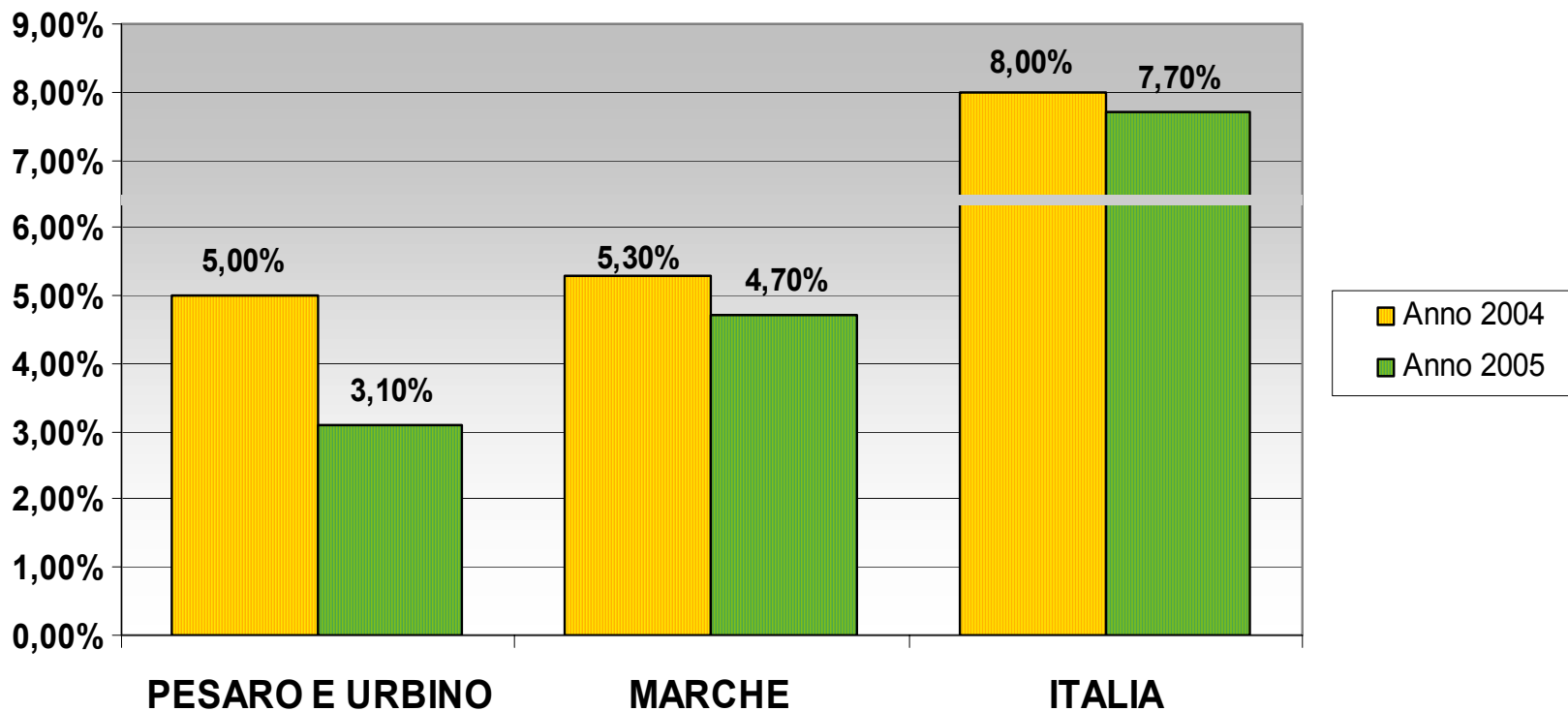

Importazioni Settore Agricoltura e Pesca (A+B)



Raffronto Territoriale (Indici su valori in euro)

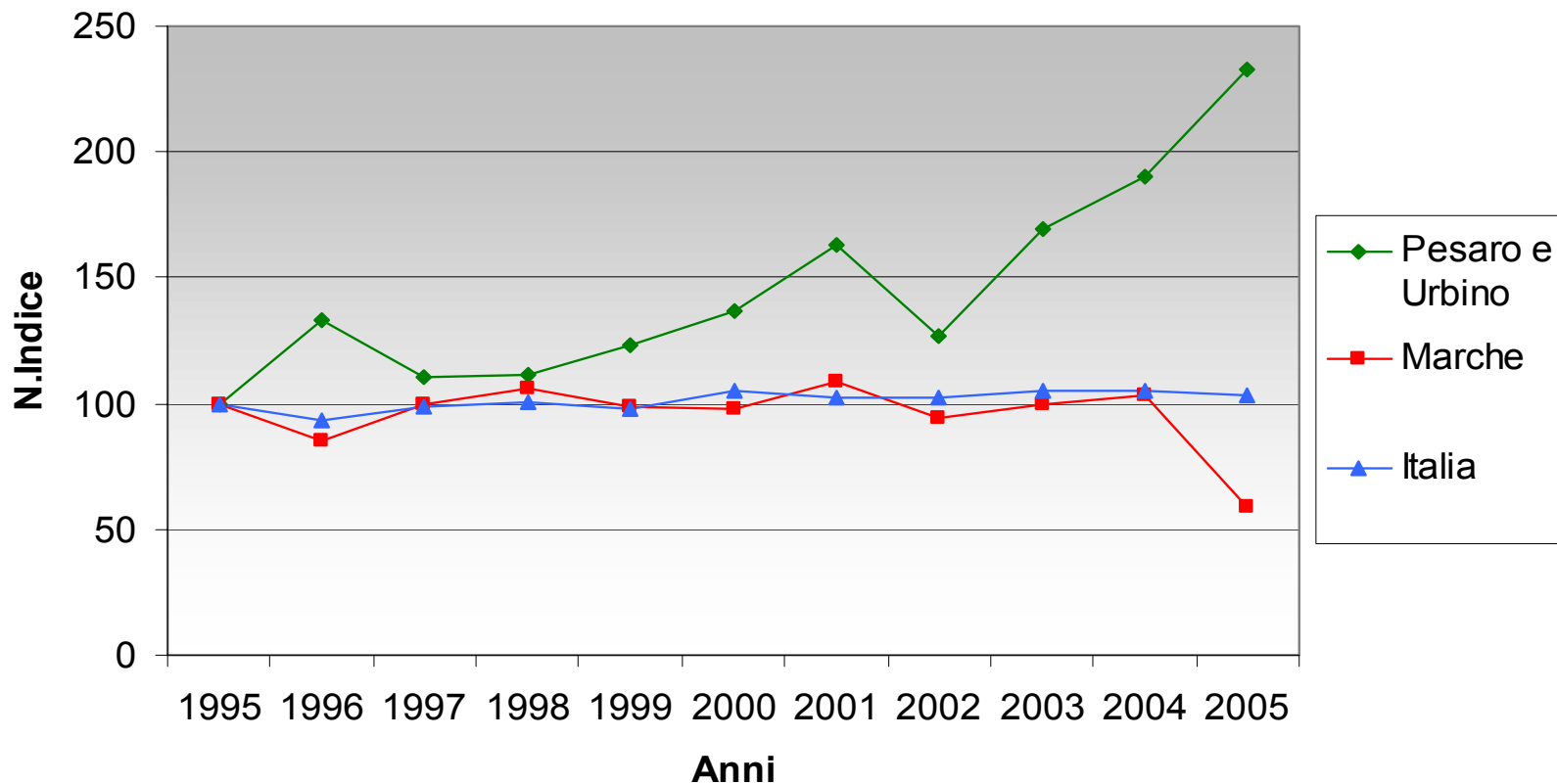

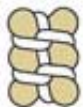

Esportazioni Settore Agricoltura e Pesca (A+B)

Raffronto Territoriale (Indici su valori in euro)

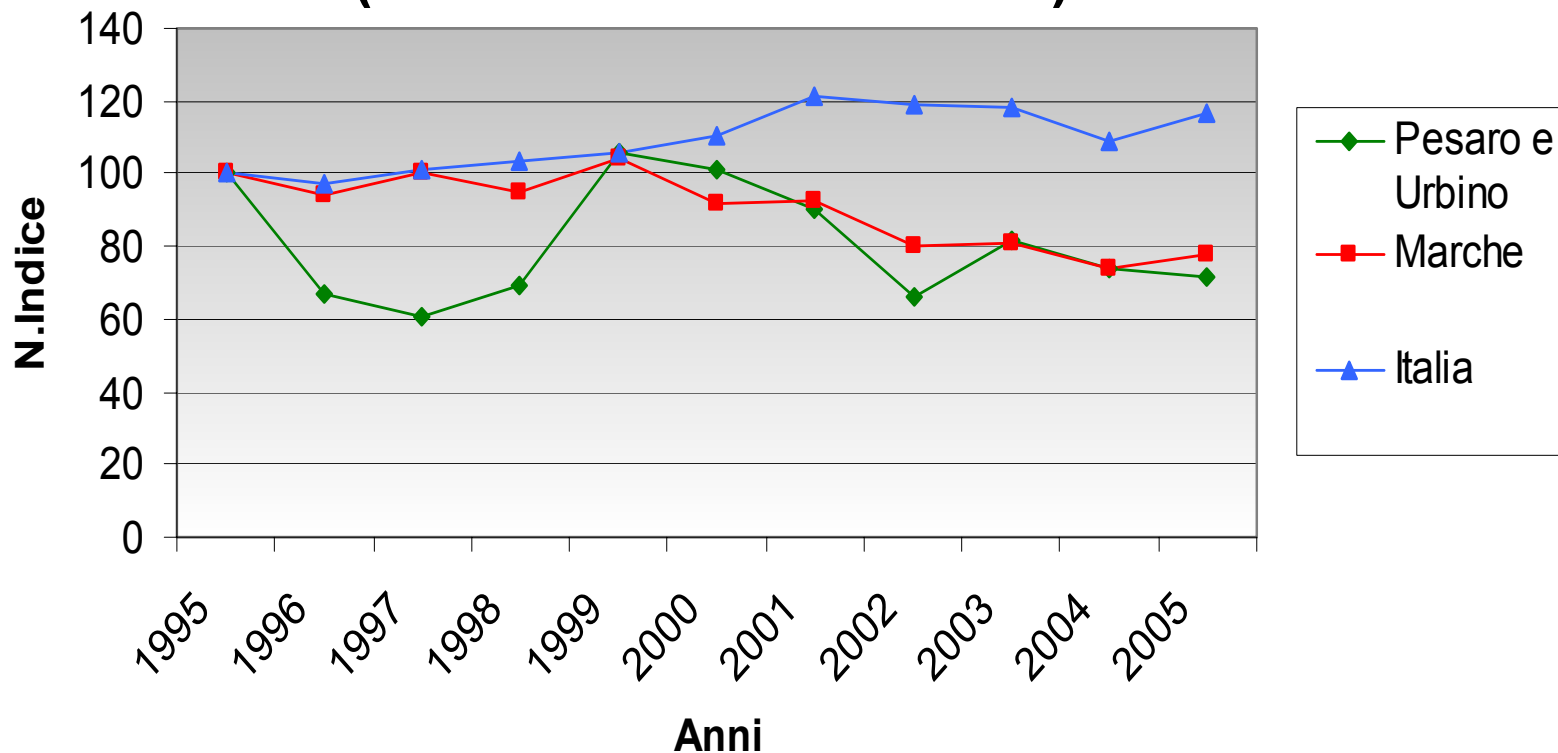

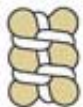

Importazioni Settore Manifatturiero (D)

Raffronto Territoriale

(Indici su valori in euro)

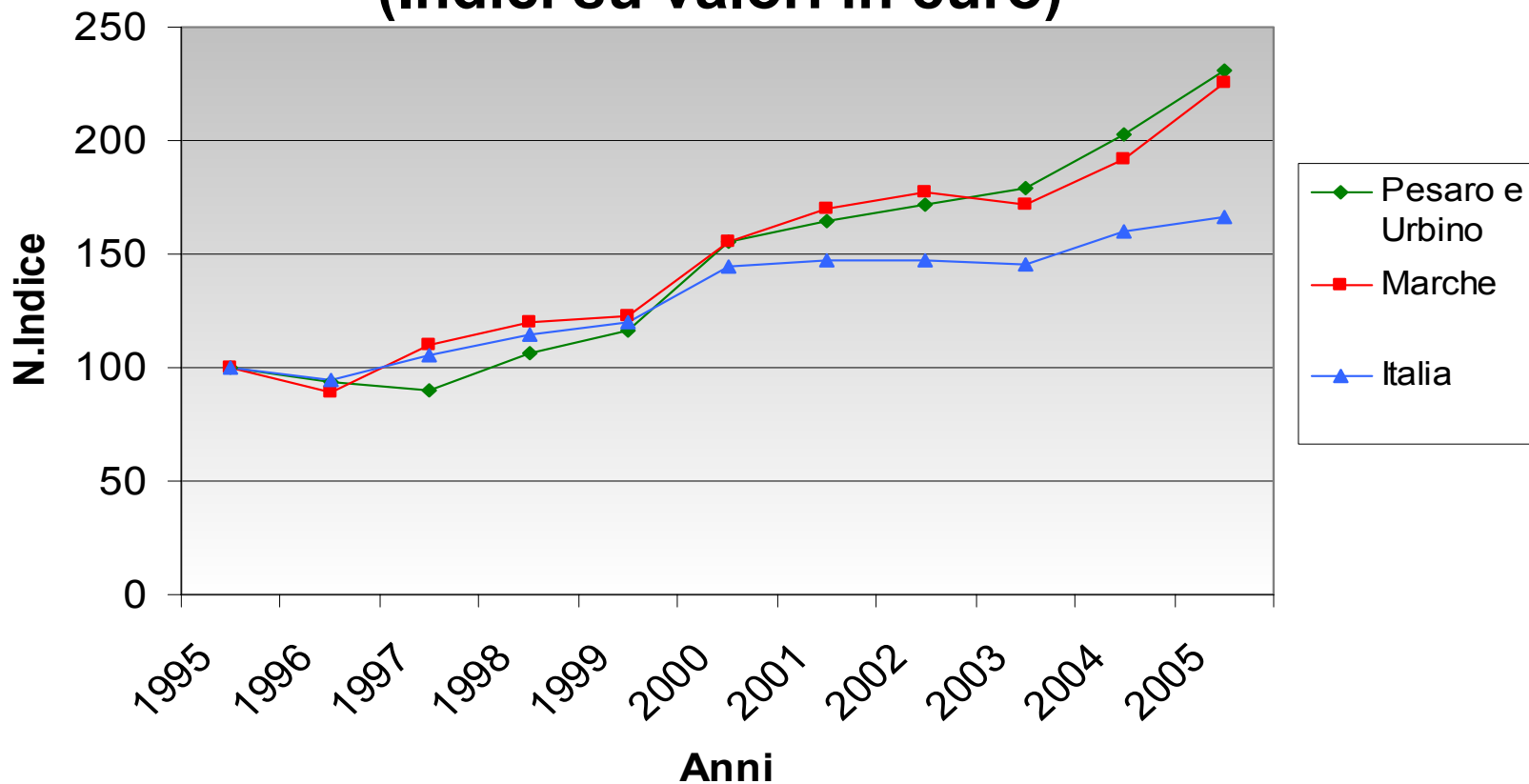



Esportazioni Settore Manifatturiero (D)

Raffronto Territoriale

(Indici su valori in euro)

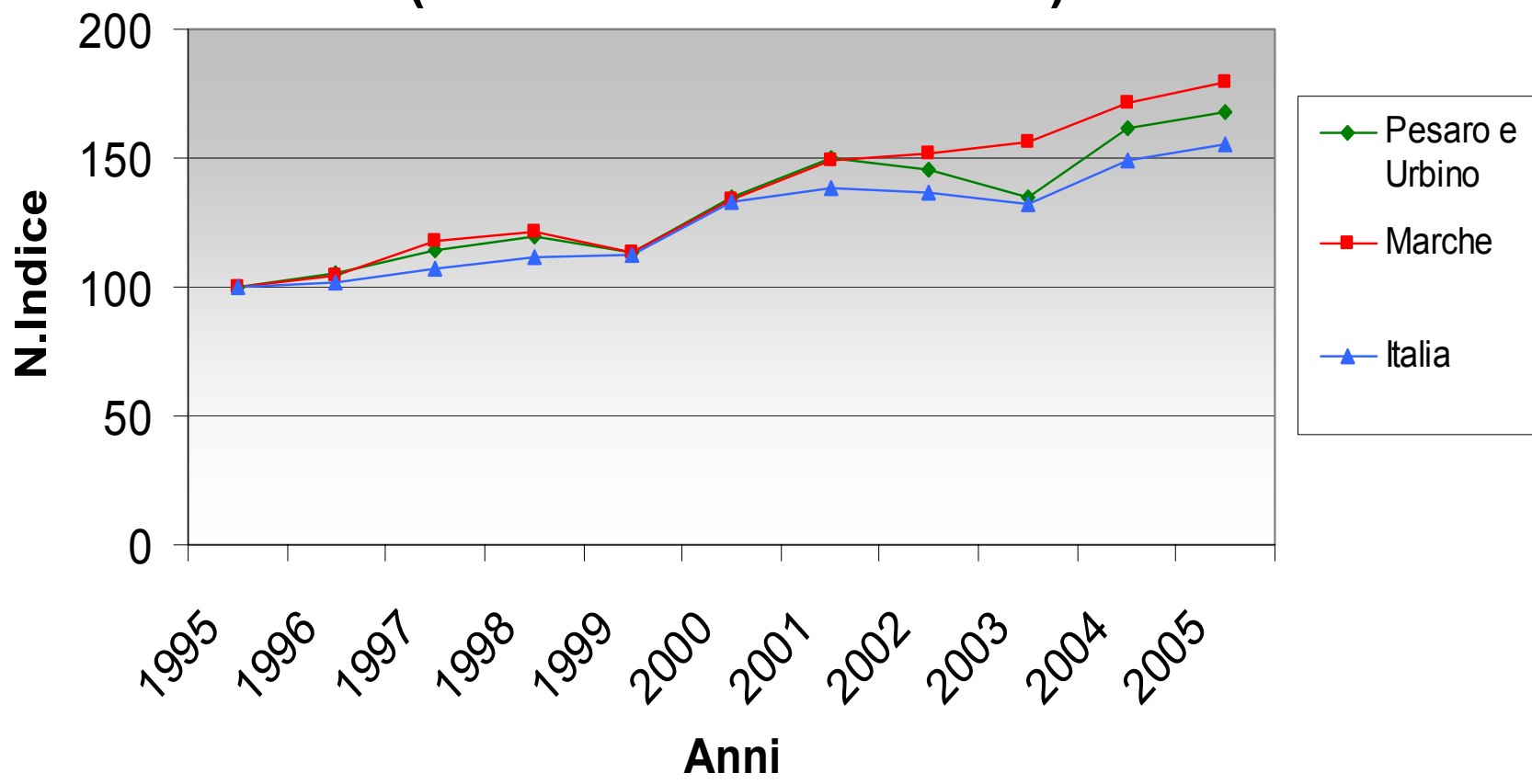

Esportazioni Provincia di Pesaro e Urbino verso i primi 10 paesi

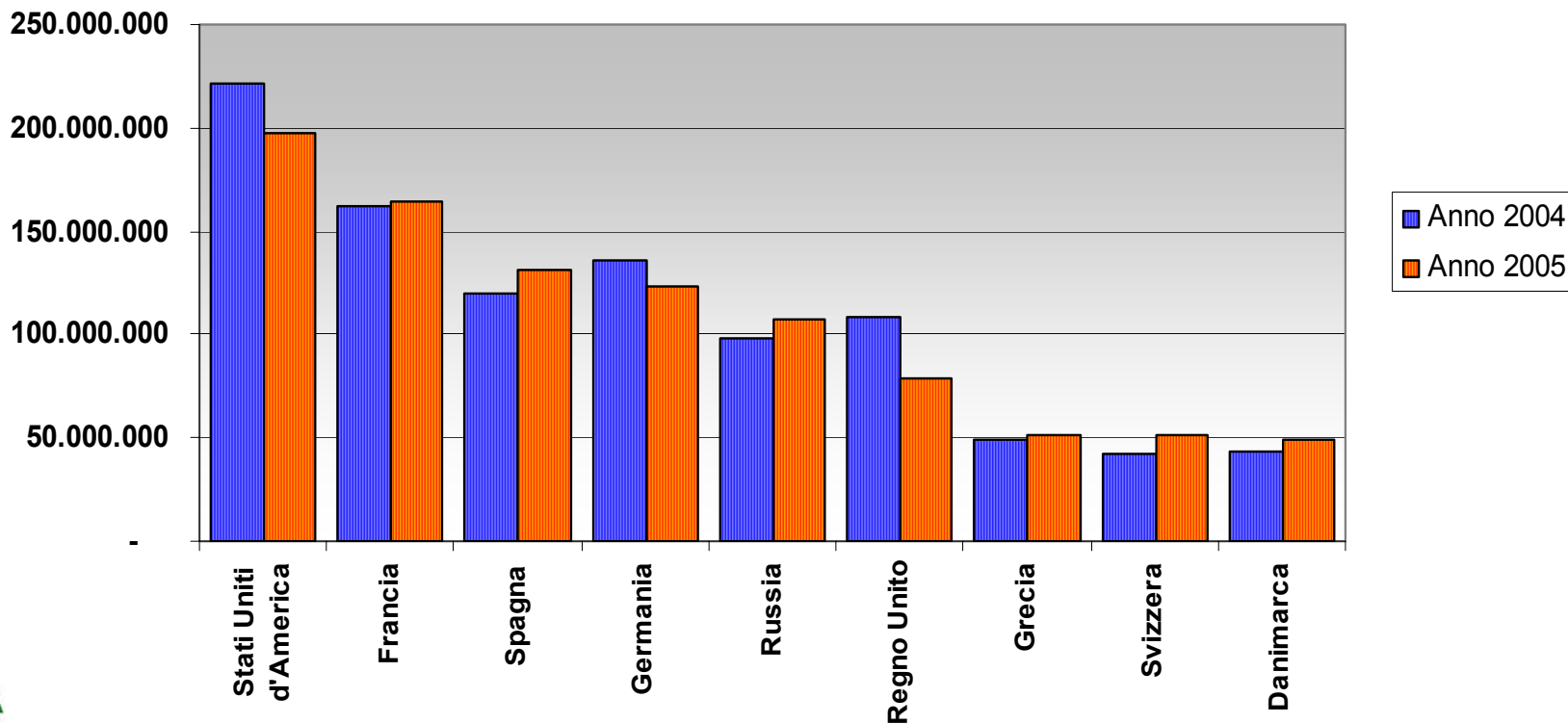

Fonte: Istat

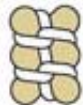

Quota % degli stranieri sulle presenze complessive

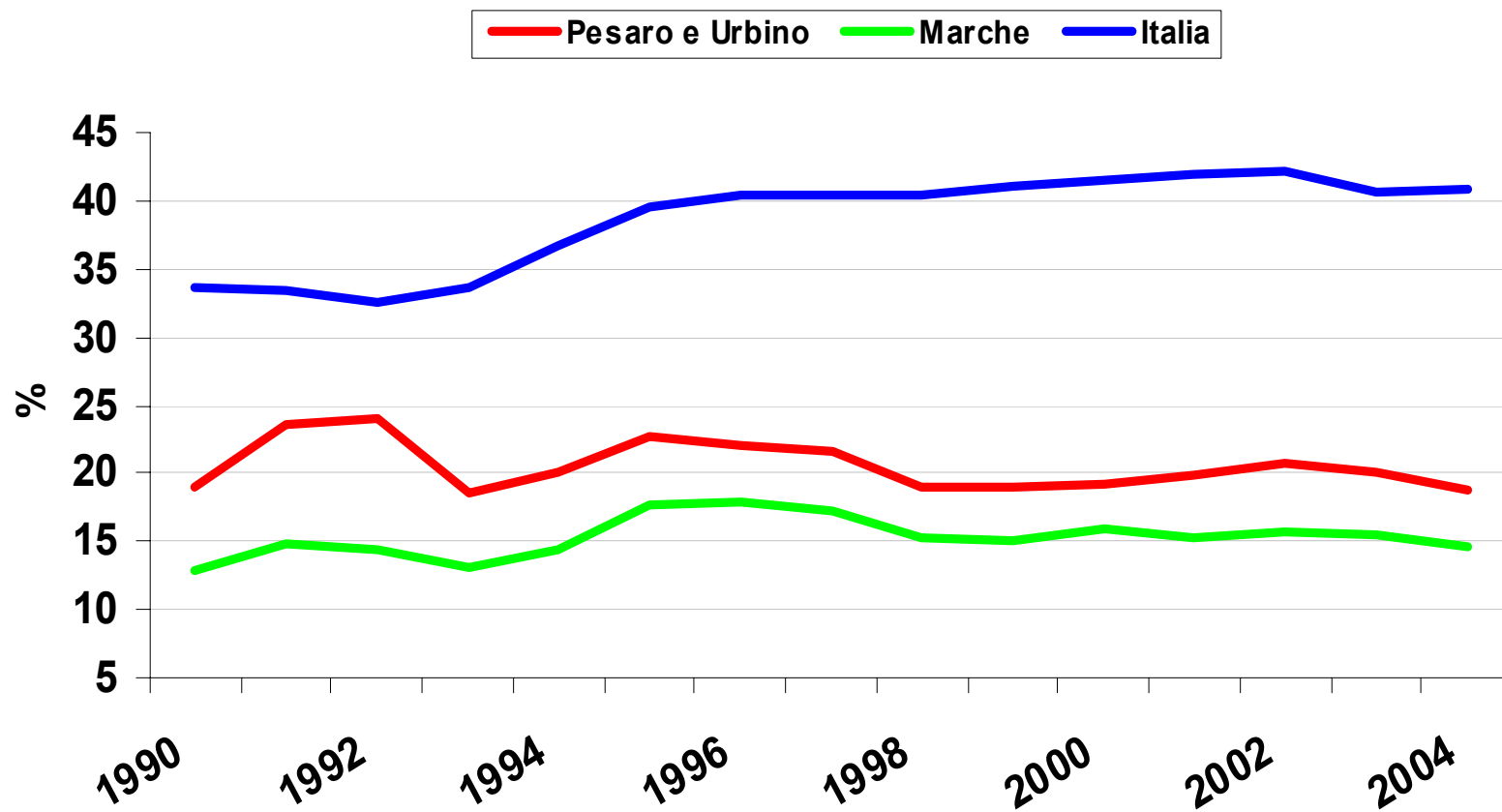

Fonte: Istat